

Rakuten 楽天証券

口座開設

初期設定

買付設定

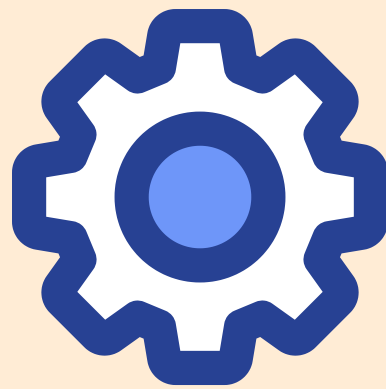

用意するもの



本人確認書類

マイナンバーカードがあれば簡単です



銀行口座



楽天カード

クレカ・キャッシュ積立する人は必須！
※クレカ積立の方がお得です



いつも見て頂き
ありがとうございます！
一緒につみためNISAデビュー
しちゃいましょう♪

口座開設の申し込み

① 楽天証券のページにアクセス

ここからHPに飛べます



楽天証券



SBI証券



無料で教え…



脅威の運用益

インスタのハイライトからでも飛べるよ！

② 「今すぐ口座開設する」 をタップ

まずは無料の口座開設から。

口座開設費、口座維持費は、すべて **0** 円です。

📄 今すぐ口座開設する

③ 投資は

はこちら

※ブラウザで開くのが オススメ



ブラウザで開くと
このページを見ながら
開設できるよ♪



③ 楽天会員かどうかをタップ



④楽天会員の場合はログイン

Rakuten
楽天証券

日本語 English 简体中文

セキュリティ対策を見直しませんか？ 詳細は
[こちら](#)

楽天会員ログイン

ユーザID

パスワード

[個人情報保護方針](#)に同意してログイン (2017年2月13日改定)

ブラウザを閉じるときオートログインを無効にする [詳細](#)

ログイン

④楽天会員ではない場合は、
メールアドレスを登録し、
届いた確認メールをクリック



⑤本人確認書類を選ぶ

Rakuten 楽天証券 取引前のご登録

1 メール登録 — 2 本人確認 3 お客様情報入力

本人確認書類の選択

ご提出いただく本人確認書類の種類を選択してください。

※お手元に本人確認書類がない場合は、本人確認書類をご用意のうえ、お送りしたメールから改めてお手続きください。

運転免許証 

個人番号カード
※通知カードは不可 



⑥撮影手順へ

本人確認

Rakuten 楽天証券

顔写真と本人確認書類の撮影だけで
ご本人確認を行っていただけます。

STEP 1 本人確認書類の撮影
表面・厚み・裏面の3種類撮影します

STEP 2 顔写真の撮影
※取得した画像情報は
本人確認以外で使用しません

STEP 3 実物であることの判定

[本人確認書類の撮影手順へ](#)



手順に従って撮影してね

⑦名前などの個人情報の入力

Rakuten
楽天証券

取引前のご登録

1 メール登録 — 2 本人確認 — 3 お客様情報入力

お客様情報の入力

お取引にあたって回答が必須な項目です。

お名前 必須

姓

例) 楽天

例) ラクテン

名

例) 太郎

⑧納税方法を選ぶ

特定口座の開設

納税方法の選択 必須

取引等で利益が発生した場合には納税が必要です。
「確定申告が不要」を選択すると納税までを楽天証券が自動的に行いますので確定申告が不要です。

特定口座とは 

<p>おすすめ</p> <p>確定申告が 不要</p>	<p>ご自身で 簡易確定申告</p>	<p>ご自身で 通常確定申告</p>
<p>特定口座 開設 源泉徴収あり</p>	<p>特定口座 開設 源泉徴収なし</p>	<p>特定口座 開設しない 源泉徴収なし</p>



初心者は確定申告は不要のコレがおススメ

⑨今回はつみたてNISAの開設 なので申し込まない

楽天FX口座の申込 **必須**

外国通貨の売買が出来る楽天FX（外国為替証拠金取引口座）の申込みを選択してください。

申込み **申し込まない**

はじめての楽天FXキャンペーン
10万通貨ごとに **50**ポイントプレゼント
100万通貨なら **500**ポイント
2,000万通貨なら **10,000**ポイント

[詳細はこちら](#)

楽天信用口座の申込 **必須**

証券会社に預けた資産の約3倍の株式等を売り買いすることが出来る信用取引口座の選択をしてください。

申込み **申し込まない**

⑩つみたてNISAを選択

NISA口座の選択

NISA口座の選択 **必須**

NISA口座で投資の節税
口座開設料・管理料無料

NISA口座とは ?

つみたてNISAを開設 NISAを開設 NISA口座を今は開設しない

横のNISAと間違わないように！

⑪ 楽天銀行を作るか選択

追加サービスの選択

証券口座の申込みと同時に以下の商品・サービスを合わせてお申込みいただくことができます。

楽天銀行口座の申込 **必須**

楽天銀行口座の申込みを選択してください。

おすすめ
申込む

申込まない

楽天銀行と連携するだけで、証券口座への入金の手間が省けて◎
（金の金利が年0.10%（税引前）に！）

金利が高いのでネットバンクをもっていないなら開設するのがオススメ♪
マネーブリッジを設定すると
証券口座への入金の手間が省けて◎

⑫ iDeCoを申し込むか選択

個人型確定拠出年金(iDeCo)の申込 **必須**

おすすめ
申込む

申込まない

節税ではあるが少しめんどうなので
興味あるひとのみ！



お疲れ様でした！

申し込みはこれで一旦おわり！



【スマホで本人確認】をした人

ログインパスワードを設定

Rakuten
楽天証券

取引前のご登録

1 メール登録 — 2 本人確認 — 3 お客様情報入力

ログインパスワードの設定

楽天証券にログインする際のパスワードを設定してください。

※パスワードは今後表示されませんので忘れないように保管してください。誕生日や電話番号、AAAAや1234等の他人から推測されやすい文字列を含むパスワードは設定できません

楽天証券ログインパスワード

楽天証券ログインパスワード (再入力)



**2.3日でログインIDが
メールで送られてきます！**



【画像アップロードで本人確認】をした人

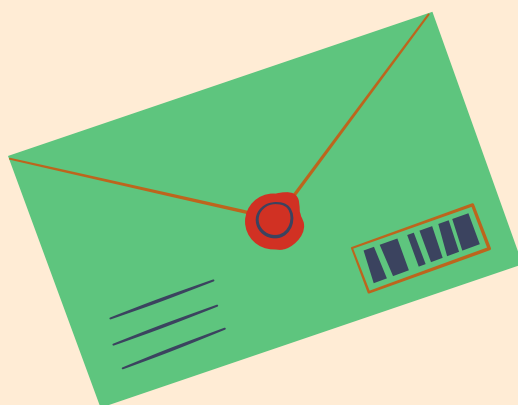

**約1週間程度でログインIDと
パスワードが郵送で送られてきます！**

送られてきたら…

初期設定

①IDとパスワードでログイン

三 Rakuten
メニュー 楽天証券 検索 サポート ログイン

楽天証券総合口座ログイン

ログイン先を選択
総合トップ (スマートフォン)

パスワード

ログイン

②新しいパスワードを入力

新しいパスワード **必須** [画面サンプル](#)

半角英数記号6文字以上16文字以下

パスワードを表示

再入力

パスワードを表示

設定したPWは必ずメモを！

③取引暗証番号の登録

暗証番号 必須 画面サンプル

半角数字4桁

 取引暗証番号を表示

再入力

 取引暗証番号を表示

必ずメモを！

④アンケートに答える

投資に関するご質問 必須

お取引にあたって回答が必須な項目です。

1. 口座開設の動機 複数選択可

- 店舗の営業時間を気にしなくてよいから
- 店舗まで足を運ばなくてよいから
- 安く取引ができそうだから
- 営業マンと話をしなくてよいから
- 株価、ニュースなどの最新の情報が得られるから
- 初心者でも使いやすそうだから

2. 投資経験

⑤勤務先の登録

ご職業 画面サンプル

当該企業が海外上場の場合は、民間企業（未上場）を選択してください。

民間企業(上場)の社員

勤務先

🔍 企業名登録 タップ

銘柄コード

企業名

部署

例) マーケティング

役職

例) 部長

役職なし

⑥国籍や移住地の登録

国籍 画面サンプル

日本 その他



これで初期設定おわり！
あとは投資するだけ！



積立7の前に…

マイナンバーの登録

① 「アイスピード」のアプリをダウンロード

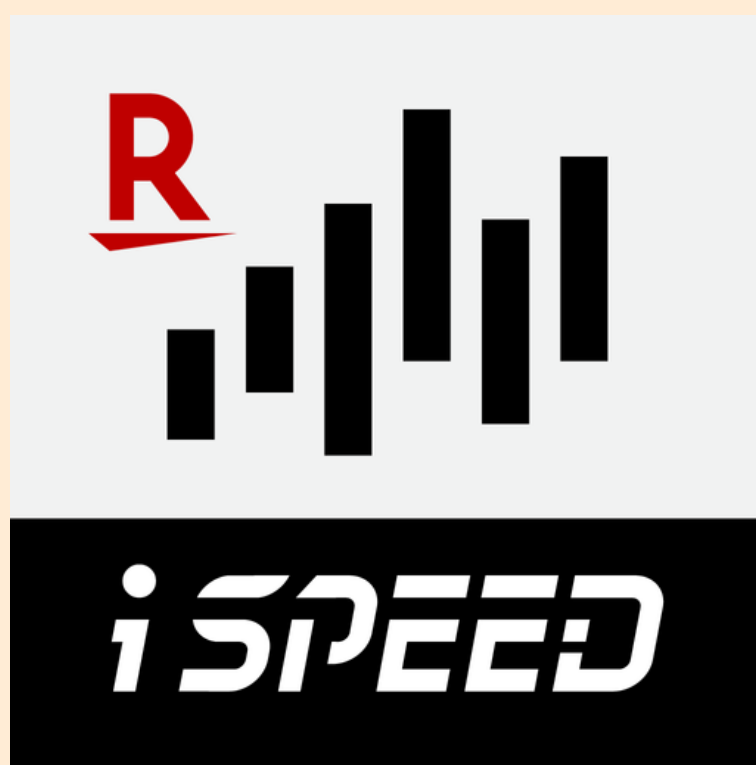

② アプリを起動

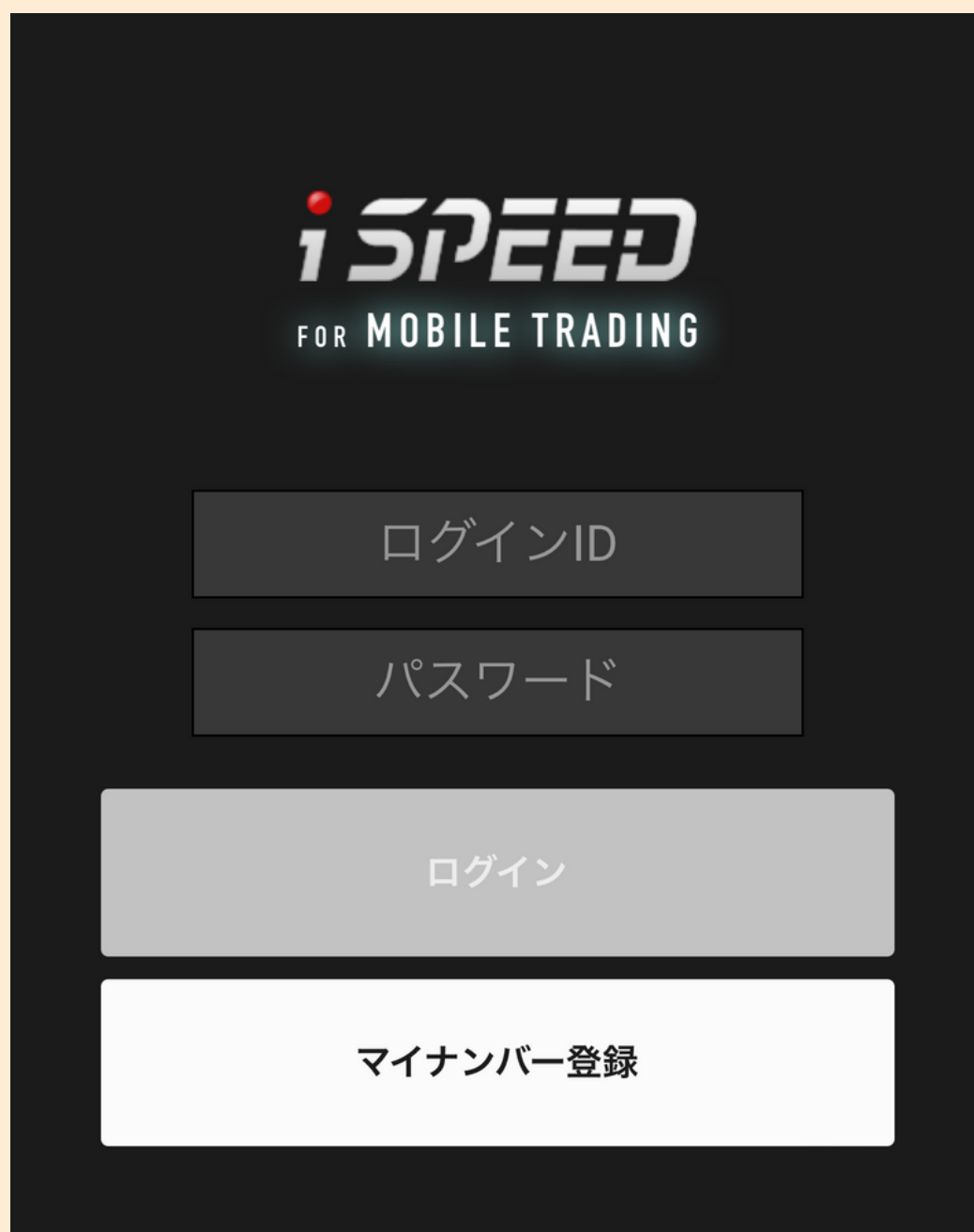

③ ログインしてマイナンバー登録

マイナンバー登録 キャンセル

ログインして、マイナンバー登録へお進みください

ログインID 保存

ログインパスワード 保存

自動ログイン 保存

[ログインしてマイナンバー登録をする](#)

2016年より、口座開設時にマイナンバーの登録が必須となり

④ 撮影する

マイナンバー登録 キャンセル



撮影時の注意事項を確認する場合は、[こちら](#)をご確認ください。

「個人番号カード」か「通知カード」をご用意のうえ、選択してください。

個人番号カード

 うら面

通知カード

 うら面  おもて面

※ 通知カードに裏書きがある場合は、郵送での登録をご利用ください。

[撮影に進む](#)

積立設定

①楽天証券のアプリを
ダウンロードしてログイン

もしくは「アイスピード」のホーム画面を
下まで行くとスマホサイトに飛べるよ♪

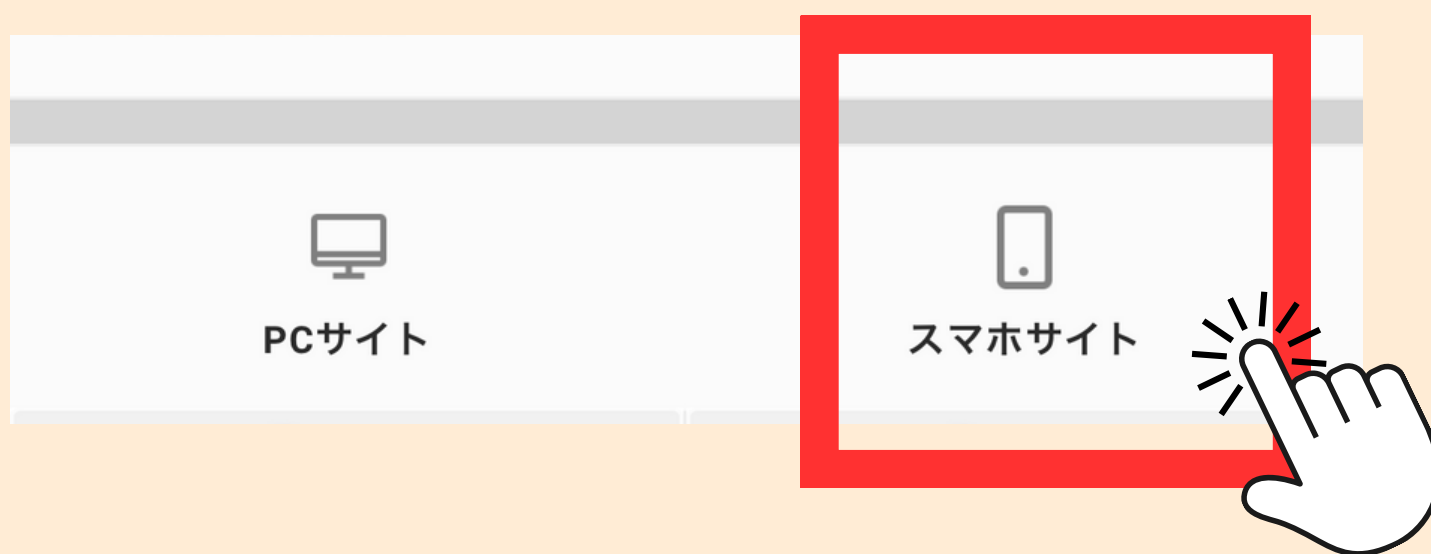

②メニューを開く



③ つみたてNISAを選択



④ 積立したい銘柄を検索



今回はeMAXIS slim S&P500を例にだすよ♪

⑤ 銘柄を選択

eM	eMAXISSlim全世界株式(除く日本)	先進国・新興国株式(広域)-為替ヘッジ無し	★5/5	▼
	18,583 円	+1.88 %		
eM	eMAXISSlim全世界株式(オール・カントリー)	先進国・新興国株式(広域)-為替ヘッジ無し	★5/5	▼
	18,445 円	+1.82 %		
eM	eMAXISSlim米国株式(S&P500)	米国株式-為替ヘッジ無し	★5/5	▼
	21,023 円	+1.95 %		
eM	eMAXIS最適化バランス(マイストライカー)	バランス(固定配分・高リスク)-為替ヘッジ無し	★5/5	▼

⑥ 積立注文をタップ

純資産 	21271.88 億円
前年比	+80.62%
直近分配金 	0 円 次回決算 4/25
楽天証券分類 	米国株式-為替ヘッジ無し
ファンドスコア (3年) 	
 カートに追加	 積立注文
 カートを確認	

⑦一括積立注文をタップ

積立注文カート

ファンド名	基準価額 前日比(率)
 eMAXIS Slim 米国株式(S&P500) 三菱UFJ国際	21,023 円 +402円 +1.95%

カートから削除

一括積立注文



⑧決済方法を選択

楽天キャッシュ(電子マネー)

- 楽天カードがあれば設定・利用が可能
- 毎月の上限50,000円

楽天カードクレジット決済

- 毎月の上限50,000円

ご登録済み

現在 月

証券口座 (楽天銀行マネーブリッジ)

- 楽天銀行マネーブリッジから自動入金 (スイープ) 可能

オススメはクレジット決済なので
クレジットで進めていくよ♪

補足



楽天
ノーマルカード



年会費無料
ポイント還元
0.5%

楽天
ゴールドカード



年会費無料
ポイント還元
0.75%

楽天
プレミアムカード



年会費無料
ポイント還元
1.0%

クレジット登録は
登録するボタンからカード情報を
入力すればOK!

⑨積立日を確認して次へ

毎月 1日

ポイント利用

現在のコース 楽天ポイントコース

利用設定 毎月の利用上限: 1ポイント (円) [設定](#)

R SPU!

当月合計30,000円以上のポイント投資で当月の楽天市場でのお買い物がポイント+0.5倍! [設定状況はこちら](#) (?)

[戻る](#) [次へ](#)

積立日は1日か8日が自動で表示されます

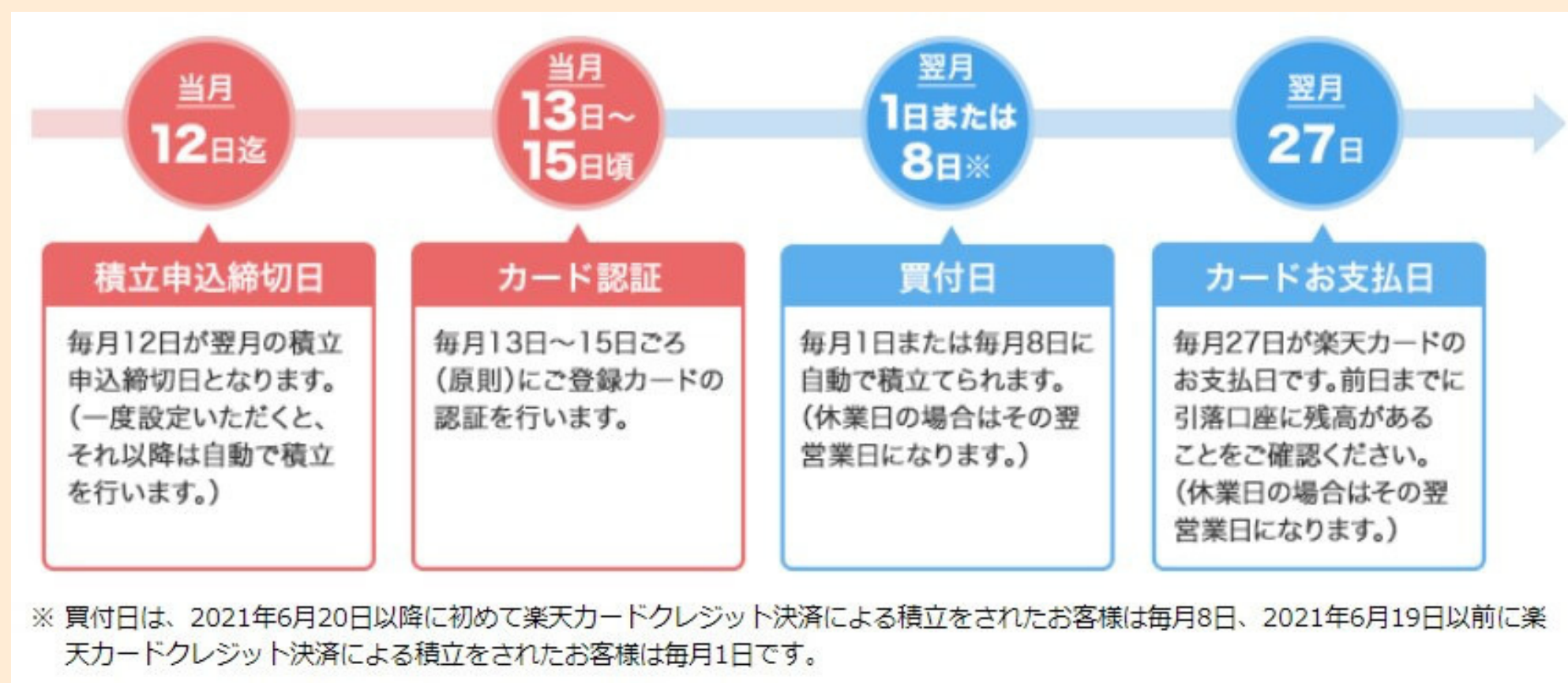

⑩積立金額を入力

毎月の積立金額を設定してください

つみたてNISA限度額 33,333 円/月 ?



毎月の積立金額 円

積立可能額 100~33,333円

eMAXIS Slim 米国株式 (S&P500) ...

年間積立想定額 ?

MAX33,333円まで

再投資型を選択



少額でも意味大有りなので
自分の余裕資金で設定してね♪
いつでも変更OK!

⑪ 目論見書を確認

目論見書等をご確認ください

お申込みの際は、目論見書（投資信託説明書）・目論見書補完書面を閲覧し、内容を必ずご確認ください。

目論見書・補完書面

eMAXIS Slim 米国株式(S&P500) [目論見書の閲覧](#)

[投資信託積立取引約款](#) 

[投資信託積立取引楽天キャッシュ決済約款](#) 

約款は[取引説明書](#)・[取引約款](#)・[規定](#)  から閲覧できます。

[戻る](#) [同意して次へ](#)

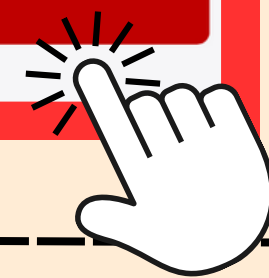

⑫ 取引暗証番号を入れて注文

取引暗証番号 

取引暗証番号を入力してください

[戻る](#) [注文する](#)

© Rakuten Securities, Inc.



⑬積立設定完了！

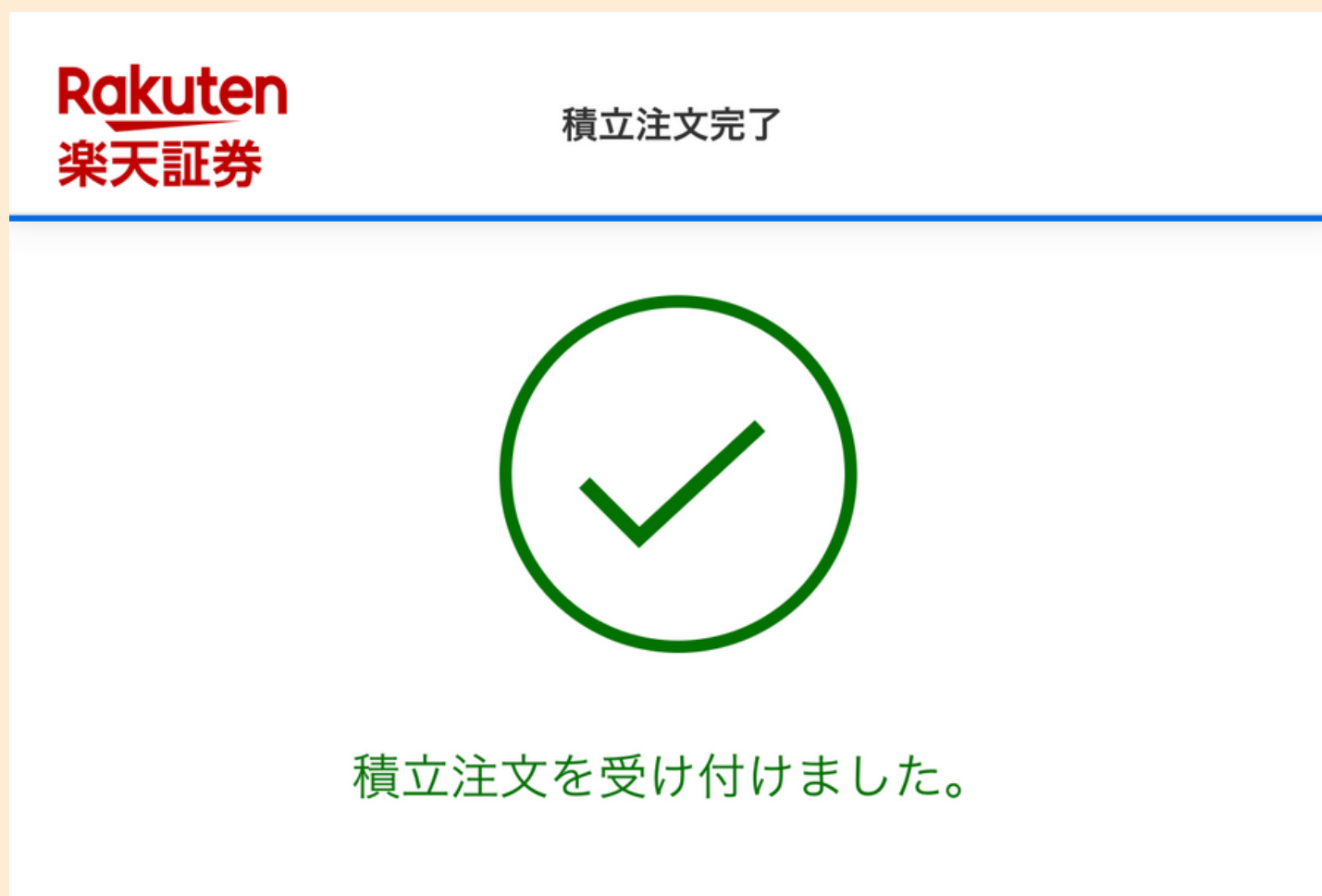

お疲れさまでした！
あとは放置するだけです！

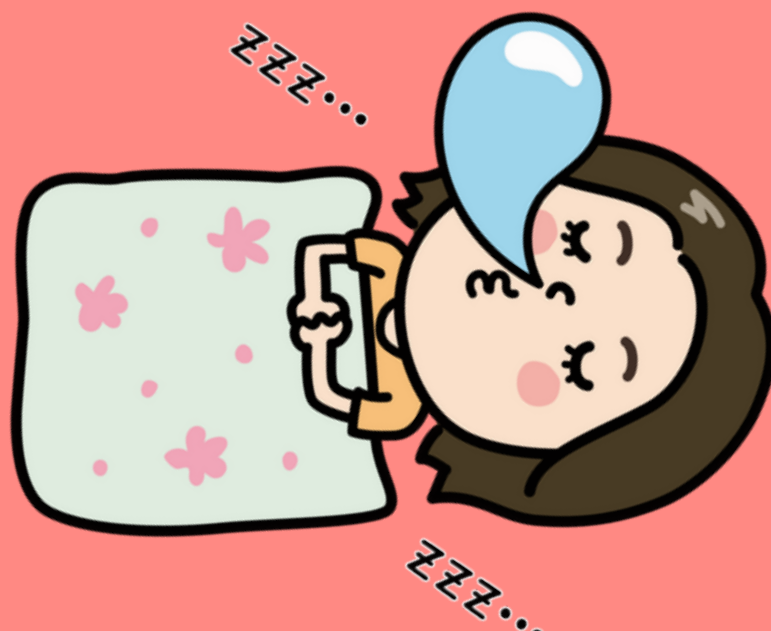

クレカ以外の 入金方法

クレカ以外でも現金での
入金方法もあります

＼代表的な入金方法／

	手数料	即時反映	金融機関
自動入出金	無料	○	楽天銀行
リアルタイム入金	無料	○	提携13銀行
通常振込入金	有料	×	指定なし

楽天銀行がある人は
自動入出金が便利！

ない人はリアルタイム入金の活用を！

入金方法

リアルタイム入金

① マイメニューを選択



② 入出金・振替を選択



③ 提携金融機関を選択



④ 左上の入金を選択して入力

A screenshot of a banking interface. At the top, a horizontal menu has '入金' (Deposit) highlighted with a red box. Other menu items include '出金' (Withdrawal), '外貨入金' (Foreign Currency Deposit), '入出金履歴' (Deposit/Withdrawal History), and '配当・分配金' (Dividend/Distribution). Below the menu, the '入金手数料' (Deposit Fee) is shown as 0円. The '入金額' (Deposit Amount) is shown as 333333 円, with the input field also highlighted by a red box. A note below the amount field reads '※1回の入金可能' (Note: Maximum deposit per transaction).

これでOK!



よくある質問

なにを買えばいいですか？

王道の人気TOP3はこれ！

- ✓ eMAXIS Slim米国株式 (S&P500)
- ✓ eMAXIS Slim全世界株式 (オルカン)
- ✓ 楽天・全米株式インデックス・ファンド

**悩み別と選び方の基準を
説明してるよ！**



タップすると飛ぶよ♪

これもチェック！

他にもよく頂く質問
まとめてます！



初心者が陥るワナにも注意してね！



最後に…

これを受け取っていただいた方は
始めてみたい！という思いから
行動出来ている方です

あとは

実際に行動するのみ！

投資の一番の必勝法は時間を味方につける事
今すぐやった人と後に回す人
必ず大きな差になってきます！



今すぐはじめる！



最後までありがとうございました！
一緒にお金増やしちゃいましょう♪